BLIJE WOEF

Het vuurwerkplan

Je aftelkalender naar een rustigere jaarwisseling voor je hond



Van Kimberly, Blije Woef. Hondencoach aan huis in Brunssum en Parkstad.

Gratis voor jou. Deel hem gerust met iemand die hem kan gebruiken.

Is jouw hond bang voor vuurwerk?

Vuurwerkangst zie je niet altijd aan trillen. Vaak begint het kleiner.

Kleine signalen

- hijgen terwijl het niet warm is
- gapen, lippen likken of kwijlen
- staart omlaag
- grote pupillen
- niet willen eten

Duidelijke signalen

- trillen of ijsberen
- aan je blijven plakken
- janken, blaffen of grommen
- wegkruipen
- proberen weg te rennen

Herken je er een paar? Dan is dit plan voor jou. Sommige signalen kunnen ook iets lichamelijks betekenen. Twijfel je, vraag het dan je dierenarts.

Een verbod is niet stil

Dit jaar is consumentenvuurwerk voor het eerst landelijk verboden. Toch wordt er nog geknald: illegaal vuurwerk, toegestane uitzonderingen, shows, en vlak over de grens gelden andere regels. En vaak niet alleen op 31 december, maar ook de dagen ervoor en erna.

Raakte je hond vorig jaar in paniek?

Bel deze week je dierenarts, niet op 30 december. Sommige middelen moet je dagen of zelfs weken van tevoren starten. Je dierenarts kijkt ook of er iets lichamelijks meespeelt. Geef nooit zelf medicijnen voor mensen.

De aftelkalender

Hoe eerder je begint, hoe meer tijd je hond heeft om te wennen. Begin bij het blok waar je nu bent.

Nu (half november)

- Kijk met de signalen op pagina 2 hoe je hond reageert op knallen die je nu al hoort.
- Was hij vorig jaar heel bang? Maak een afspraak bij je dierenarts.
- Richt de schuilplek in (pagina 5) en maak hem elke dag een fijne plek.
- Check of zijn chip op je huidige adres en telefoonnummer staat. In Nederland is chippen verplicht.

Begin december

- Laat hem elke dag even ontspannen op de schuilplek, met iets om op te kauwen of te likken. Een gevulde Kong werkt goed.
- Hang een penning met je telefoonnummer aan zijn halsband of tuig.
- Loop je tuin, hek en deuren na: kan hij ergens door als hij schrikt?
- Vertel je buren dat je een bange hond hebt, of hang een bordje voor het raam.

Vanaf half december

- Wandel bij daglicht en wees binnen voordat het donker wordt.
- Laat hem niet meer los, ook niet op plekken waar dat normaal kan.
- Check of zijn tuig goed zit: een bange hond kan zich achteruit uit een tuig of halsband wurmen. Kijk ook je lijn en de sluiting na op scheurtjes en slijtage.

De aftelkalender (vervolg)

31 december

- Maak overdag een lange wandeling, aangelijnd.
- Geef zijn eten voordat het donker wordt. Een bange hond wil vaak niet eten.
- Zorg dat hij binnen is en tot rust is gekomen voordat het knallen begint.
- Laatste plasje vroeg op de avond, aangelijnd, ook in je eigen tuin. Na 22.00 uur liever niet meer naar buiten.
- De rest van de avond: zie de checklist op pagina 6.

1 januari en de dagen erna

- Er wordt vaak nog dagen geknald. Blijf aangelijnd wandelen bij daglicht.
- Pak daarna je gewone ritme weer op.
- Kijk in je tuin en op je vaste route of er vuurwerkresten liggen, voordat hij gaat snuffelen.
- Schrijf op wat hielp en wat niet. Begin volgend jaar in augustus of september met oefenen.

Oefenen met geluid, licht en geur

Vuurwerk is meer dan knallen. Ook de flitsen en de verbrande lucht kunnen je hond onrustig maken. Je kunt hem daar stap voor stap aan laten wennen: eerst heel zacht, heel klein en van ver weg, steeds met iets lekkers erbij. **Raakt je hond gespannen, dan was de stap te groot.** Het werkt het best als je maanden van tevoren begint, maar ook nu kun je nog kleine stapjes zetten. Hoe je dat doet, laat ik zien in de training.

De schuilplek

Een schuilplek is een plek waar je hond zich veilig voelt en waar hij zelf naartoe kan. Richt hem nu in, zodat hij al fijn is voordat het knallen begint.

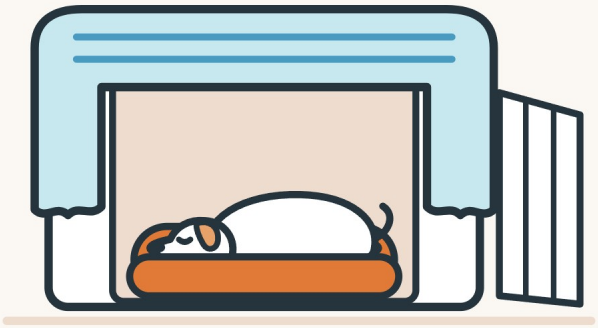

In 5 stappen

1. **Kies de rustigste plek.** De stilste kamer, met de minste flitsen, het liefst dicht bij jou. Een bench met een deken erover kan ook, met de deur open.
2. **Maak hem knus.** Zijn eigen kleed of mand, een extra deken, speeltjes, iets dat naar jullie ruikt en water erbij.
3. **Maak hem nu al fijn.** Geef hem daar op rustige momenten iets lekkers, een kauwbot of een gevulde Kong.
4. **Houd hem altijd open.** Hij moet er altijd naartoe kunnen, ook als jij niet thuis bent.
5. **Laat hem daar met rust.** Haal hem er niet uit en lok hem er niet uit. Kiest hij een andere plek, dan is dat ook goed.

Troosten mag

Misschien heb je gehoord dat je je hond niet mag troosten, omdat je de angst dan beloont. Dat klopt niet. Komt je hond bij je, geef hem dan rustig aandacht. Negeren helpt niet. Blijf zelf rustig, praat zoals altijd en straf hem nooit voor bang gedrag.

Checklist oudejaarsavond

Hang deze pagina op de koelkast en vink af wat klaar is.

- [ ] Overdag een lange wandeling gemaakt, aangelijnd
- [ ] Eten gegeven voordat het donker werd
- [ ] Laatste plasje vroeg op de avond, aangelijnd
- [ ] Ramen en gordijnen dicht, lichten aan
- [ ] Radio, tv of rustige muziek aan (zonder vuurwerk op tv)
- [ ] Kauwbot of gevulde Kong klaar, gegeven voordat het knallen begint
- [ ] Schuilplek open en knus
- [ ] Deuren dicht, ook als er bezoek komt
- [ ] Iemand blijft de hele avond bij hem thuis
- [ ] Penning aan, chipregistratie klopt
- [ ] Nummer van je dierenarts en de spoedpost bij de hand
- [ ] Medicijn van de dierenarts? Op tijd gegeven, zoals voorgeschreven

Wil je dit samen aanpakken?

Dit plan helpt je op weg. Wil je weten wat jouw hond nodig heeft? In december geef ik een korte online training van 3 avonden: **Vuurwerkklaar in 3 lessen**. Je krijgt er een werkboek bij en je kunt je vragen over jouw hond stellen.

Stuur me een berichtje met **VUURWERKKLAAR**, dan hoor je als eerste de data en de prijs.

Woon je in Brunssum, Parkstad of omgeving? Dan kan ik ook bij je thuis komen meekijken.

Elke rustige avond telt.

BLIJE WOEF

Instagram @blijewoef · WhatsApp 06 83 19 40 46 · blijewoef.nl